



Bruges

SEMI-MARATHON DES JALLES 2015

PARCOURS

dimanche 5 juillet 2015

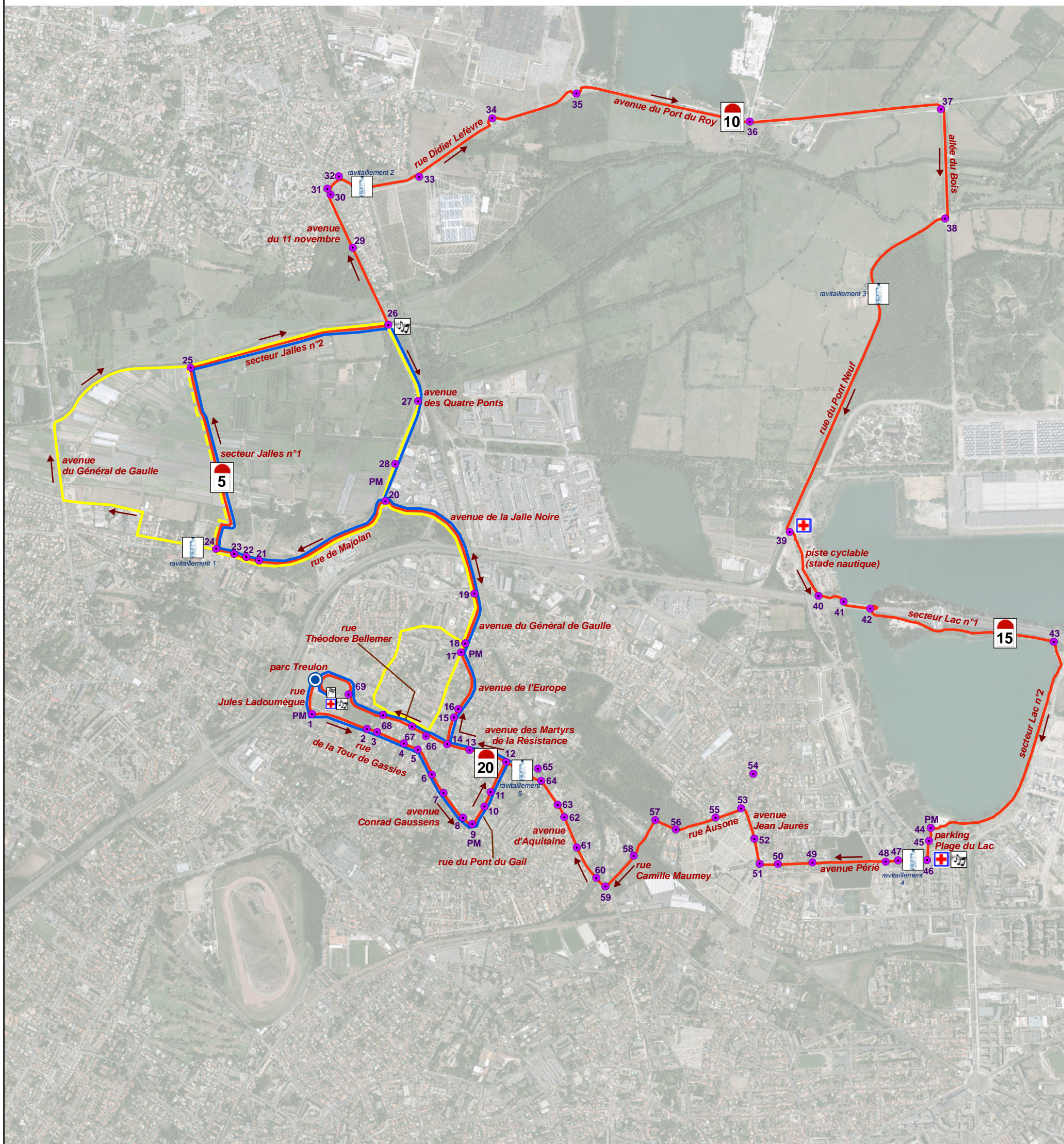

	Parcours du Semi-marathon des Jalles (21,1 kms)		Poste de signaleurs
	Parcours de la Virée des Jalles (10 kms)		Police Municipale
	Parcours de la Randonnée Familiale (10 kms)		Kilométrages
	(8 kms)		Ravitaillement
	Sens de la course		Poste de secours
	Départ		Animation musicale
	Arrivée		

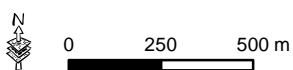

Source: CUB, Cadastre, Ville de Bruges
 Réalisation: Mairie de Bruges / STU / SIG / GB / juin 2015
 CUB 2012, orthophotographie de la CUB